接线端子 -UKJ-W4- 431002

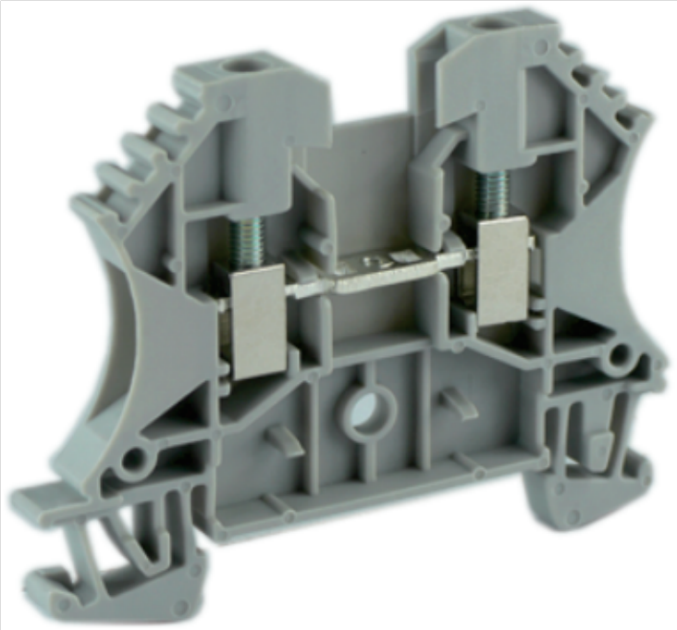

接线端子，额定电压：800V，最大工作电流：32A，接线方式：螺钉连接，连接量：2，压线范围：0.5mm ² -6mm ²，厚度：6.2mm，高度：46.6mm，颜色：灰色，安装方式：TH 35-7.5，TH35-15

总览

大接线空间无需端头即可连接刚性和柔性导线

紧凑设计可在狭小空间内接线

关键商业数据

订货号	431002

技术参数

产品图

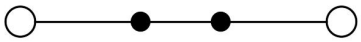

电路图

概述

层数	1
连接量	2
额定横截面(mm ^{2})	6
颜色	灰色
绝缘材料	PA
阻燃等级	V0
额定电压(V)	800V
额定电流(A)	32A
绝缘材料温度	-40°C～+125°C
进线方式	两端侧面

外形尺寸

宽度(mm)	60
厚度(mm)	6.2
高度(mm)	46.6

连接数据

连接方式	螺钉连接
螺钉公称直径	M3
扭矩(Nm)	0.6-0.8
剥线长度(mm)	10
刚性导线(mm ^{2})	0.5-6
刚性导线AWG	/
柔性导线(mm ^{2})	1.5-4
柔性导线AWG	/

环境条件

工作温度（°C）	-40°C～+105°C
环境温度（存放/运输）（°C）	-25°C～+60°C
相对湿度	30%～90%

标准和规范

连接符合标准	IEC 60947-7-1
阻燃等级	V0

认证详细

CE 欧盟CE认证
RoHS 欧盟ROHS认证
中国CCC认证
c US 美国UL/CUL认证
IECEx 国际防爆IECEx认证
INMETRO 巴西INMETRO认证