接线端子 - UKJ-2.5X- 011027

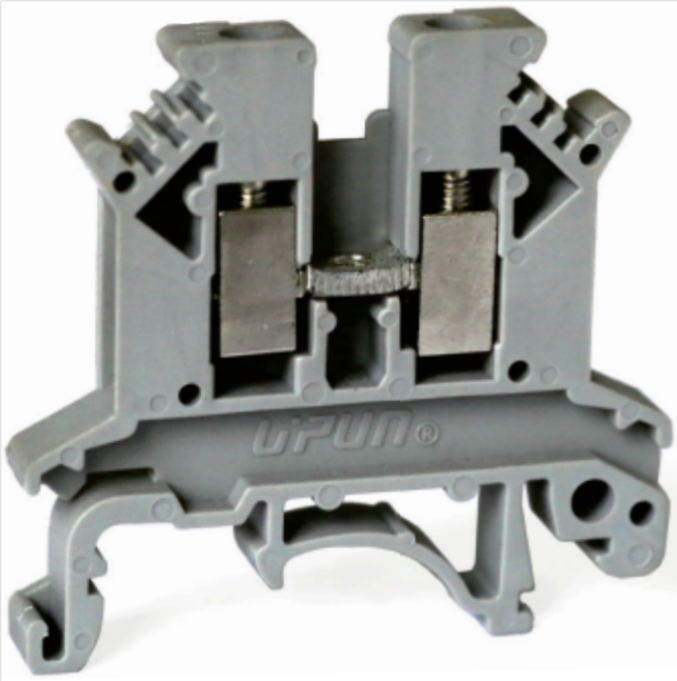

接线端子，额定电压：800V，最大工作电流：32A，接线方式：螺钉连接，连接量：2，压线范围：0.2mm ² -4mm ²，厚度6.2mm，高度40.5mm，颜色：灰色，安装方式：TH35-7.5、TH35-15、G32-15

总览

大接线空间无需端头即可连接刚性和柔性导线

紧凑设计可在狭小空间内接线

关键商业数据

订货号	011027

技术参数

产品图

电路图

概述

层数	1
连接量	2
额定横截面(mm ^{2})	4
颜色	灰色
绝缘材料	PA
阻燃等级	V0
额定电压(V)	800
额定电流(A)	32
绝缘材料温度	-40°C～+125°C
进线方式	端子侧面

外形尺寸

宽度(mm)	42.5
厚度(mm)	6.2
高度(mm)	40.5

连接数据

连接方式	螺钉连接
螺钉公称直径	M3
剥线长度(mm)	7
扭矩(Nm)	0.6-0.8
刚性导线(mm ^{2})	0.2-4
刚性导线AWG	24-12

柔性导线(mm ^{2})	0.2-2.5
柔性导线AWG	24-14

环境条件

工作温度（°C）	-40°C～+105°C
环境温度（存放/运输）（°C）	-25°C～+60°C
相对湿度	30%～90%

标准和规范

连接符合标准	IEC 60947-7-1
阻燃等级	V0

认证详细

c UL us 美国UL/CUL认证
中国CCC认证
CE 欧盟CE认证
RoHS 欧盟ROHS认证
IECEx 国际防爆IECEx认证
INMETRO 巴西INMETRO认证